



Gara podistica "Madonna del Lares" Borgo Lares (TN) - 16 agosto 2018

Percorso corto di 700 m - dislivello 20 m

Percorso interamente sterrato su sentiero, prato e strada forestale!



Percorso lungo di 1.65 km - dislivello 65 m

Percorso sterrato immerso tra i boschi del trentino con discesa scorrevole e salita nervosa!

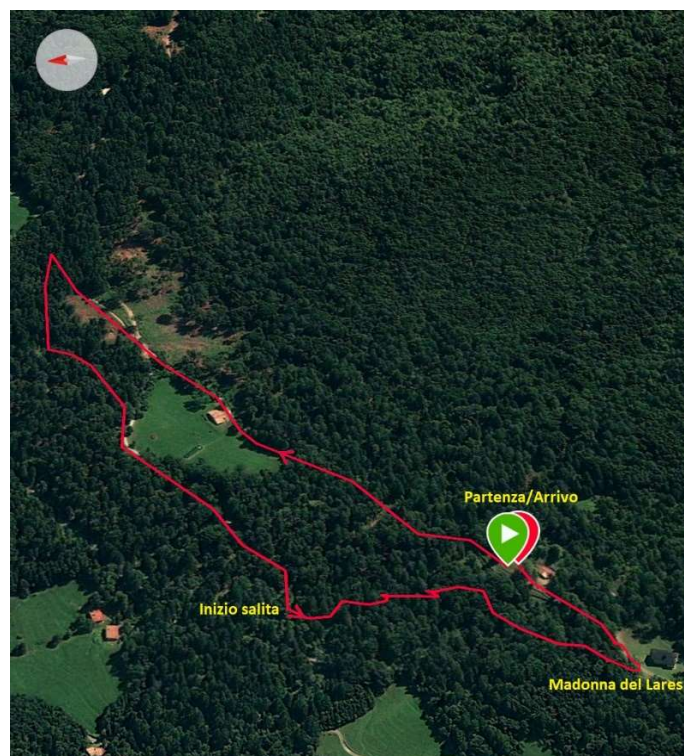
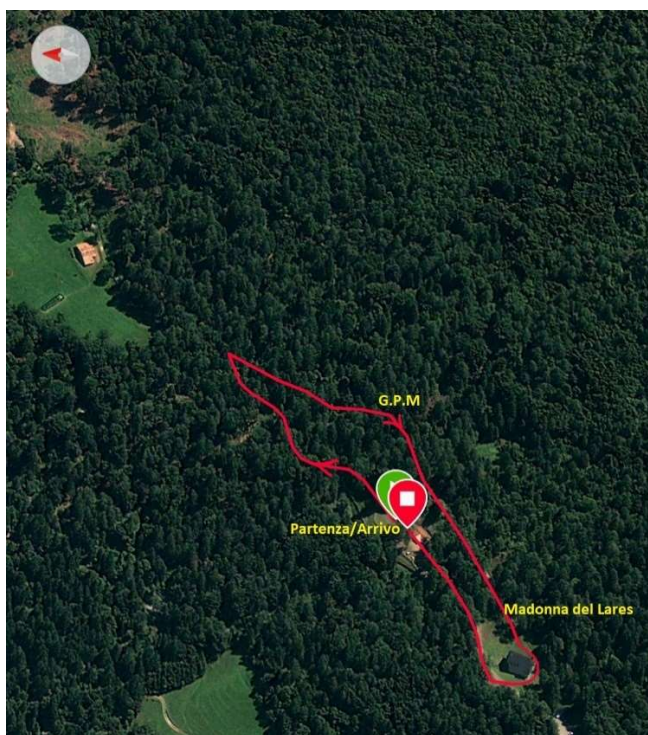

Categorie giovanili su percorso corto (C):

| | | |
|----------------------------------|------------|---------------|
| Pulcini (2011 e prec.): | sprint di | 200 m |
| Cuccioli/e (2009/10): | 1 x giro C | 700 m |
| Esordienti M/F (2007/08): | 1 x giro C | 700 m |
| Ragazzi/e (2006/06): | 2 x giro C | 1400 m |
| Cadetti/e (2003/04): | 3 x giro C | 2100 m |

Categorie da allievi in poi su percorso lungo (L):

| | | |
|---------------------------------|------------|---------------|
| Allievi/e (2001/02): | 3 x giro L | 5.0 km |
| Senior F (1984/2000): | 3 x giro L | 5.0 km |
| Senior M (1984/2000): | 4 x giro L | 6.6 km |
| Amatori M (1974/83): | 4 x giro L | 6.6 km |
| Amatori F (1974/83): | 3 x giro L | 5.0 km |
| Amatori B (1964/73): | 3 x giro L | 5.0 km |
| Veterani (1963 e prec.): | 3 x giro L | 5.0 km |

Programma orario:

Ore 08:30 – Ritrovo ed iscrizioni sul posto

Ritrovo, conferma iscrizioni con consegna pettorali e iscrizioni dirette.

Ore 09:30 – Partenza categorie giovanili

Prima gara in programma riservata alla categoria baby ed a seguire partenze delle gare esordienti, ragazzi e cadetti.

Ore 10:15 – Partenza categorie adulti

Partenza in linea per tutte le categorie (allievi, senior, amatori e veterani) con pettorali differenziati a seconda del numero di giri da percorrere.

Ore 10:20 – Partenza gara sprint per bambini

Ore 14:30 – Premiazioni

Iscrizioni:

Le iscrizioni si possono effettuare compilando il modulo online dal sito www.prolocobolbeno.it fino al 14 agosto al costo agevolato di 8 €.

È possibile iscriversi anche il giorno della gara dalle 08:30 fino alle 09:30 al costo di 10 €.

L'iscrizione della gara è considerata come dichiarazione di idoneità fisica.

Premi individuali:

A tutti gli atleti partecipanti verrà assegnato un premio ricordo.

Sono previsti premi ai primi 3 classificati per ogni categoria maschile e femminile.

Consegna del trofeo "Madonna del Lares" ai 2 vincitori assoluti delle gare maschili di 6.6 km e femminile di 5 km.

Premi speciali al più giovane ed al più anziano.

Premi per società:

Sarà consegnato un premio alle prime 3 società più numerose.

Prova del circuito podistico Val Rendena:

La gara sarà valida come tappa del "15° circuito podistico Val Rendena". Verranno assegnati punti ai concorrenti in base alla loro categoria secondo il regolamento del circuito.

Altre informazioni:

Sarà predisposta una tenda per gli atleti come spogliatoio.

Al termine della gara Santa Messa (ore 11:00) e possibilità di pranzare con menù tipico Trentino.

Come raggiungerci:

Arrivati a Bolbeno, seguire le indicazioni per Passo Duron, Zuclo, Santuario Madonna del Lares. Dopo 200 mt. circa, arrivati alla pensione cernuscese seguire il cartello per Santuario Madonna del Lares. Percorrere la strada in salita per 2 km.

Contatti:

Per informazioni contattare i numeri: 3470445977, Cesare o 3899881680, Roberto.

Seguite la nostra pagina Facebook per ogni aggiornamento:

Gara Podistica "Madonna del Lares".



#RoadToMadonnaDelLares

